ATEŞTOP
URANITURE SEFERİ

ATEŞTOP
METEOR

Doğan Kardeş

CENTURY 21

M. NOBLE

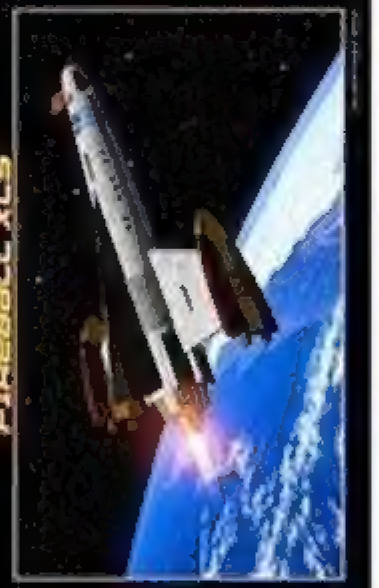

SAYI
1

SERÜVEN
2 BİRDEN

ATEŞTOP

With Gerry Anderson's STINGRAY • FIREBALL XL5 • SUPERCAR

TV CENTURY 21

7D

ADVENTURE IN THE 21st CENTURY

No. 34 UNIVERSE EDITION EVERY WEDNESDAY DATELINE: September 11, 2065

ICE PLANET MYSTERY

SURVEYORS VANISH ON URANITURE!

THE ice planet Uraniture today seems to have claimed its fifth pair of surveyors in three years.

This is the feeling prevailing at the World Ministry of Planet Surveying at the news from Fireball XL5 of the mysterious disappearance of surveyors Bentley and Estermil while mapping the ice planet.

The first surveying expedition to Uraniture in 2062 ended in disaster when both of the men disappeared two hours after landing.

This unsuccessful expedition was followed by three more in quick succession in 62, 63 and early 64, and on each occasion the two man expedition disappeared.

Now a fifth expedition has been lost and it only remains to be seen whether Colonel Zodiac can unravel the mystery.

Rust Cloud Attacks Daleks

A radio-active dust cloud is threatening the Dalek planet of Skaro. This dramatic news was flashed to the Universe today after radio station N92 had intercepted an urgent call from the Black Dalek to the Dalek Emperor who is hurrying back from Solturis.

Our science correspondent reports that if the rust has been exposed to Beta-Gamma rays, it could destroy a Dalek in next to no time.

(See page 20 for video-phone report).

A hyper-high frequency laser accelerated photograph of XL5 approaching Uraniture.

CORGI MODEL CLUB NEWS — EVERY WEEK PAGE 19

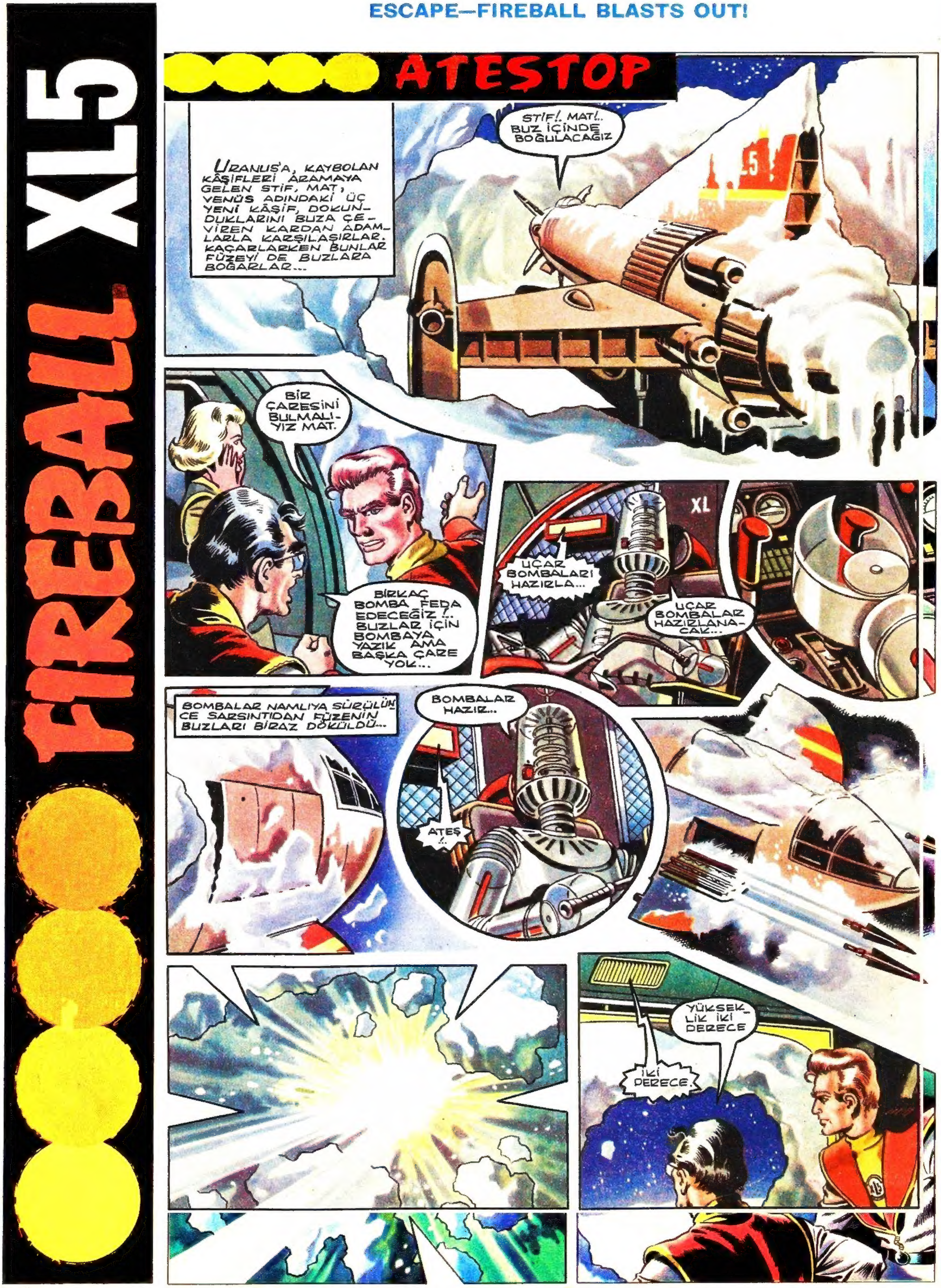
FIREBALL XL5
ATEŞTOP
URANUS'A, KAYBOLAN KÂŞİFLERİ ARAMAYA GELEN STİF, MAT, VENÜS ADINDAKİ ÜÇ YENİ KÂŞİF, DOKUN-DUKLARINI BUZA ÇE-VİREN KARDAN ADAM-LARLA KARŞILAŞIRLAR. KAÇARLARKEN BUNLAR FÜZEYİ DE BUZLARA BOĞARLAR...
STİF!. MAT!.. BUZ İÇİNDE BOĞULACAĞIZ
BİR ÇARESİNİ BULMALI-YIZ MAT.
BİRKAÇ BOMBA FEDA EDECEĞİZ !.. BUZLAR İÇİN BOMBAYA YAZIK AMA BAŞKA ÇARE YOK...
XL
UÇAR BOMBALARI HAZIRLA...
UÇAR BOMBALAR HAZIRLANA-CAK...
BOMBALAR NAMLIYA SÜRÜLÜN-CE SARSINTIDAN FÜZENİN BUZLARI BİRAZ DÖKÜLDÜ...
BOMBALAR HAZIR...
ATEŞ !..
YÜKSEK-LİK İKİ DERECE
İKİ DERECE.

Contact Lost With Space Expedition
XL5
URANITURE SEFERİ İÇİN, TÜM HAZIRLIKLAR TAMAMLANDI, ALBAY !
GÜZEL...BİR SAAT İÇİNDE YOLA ÇIKARIZ O HALDE.
KEŞİF EKİBİMİZİN İNİP ÇALIŞTIĞI YER, HARİTADAKİ SARI RENKLİ VADİ. STEVE !
O ALAN A4B2... TAMAMDIR, KUMANDAN.
URANITURE NEREDE, MAT ? ORASI NASIL BİR GEZEGEN ?
GEZEGEN BURADA, VENUS...SEKTÖR 25'TE...
ORASI HARİKA BİR YER... ÖBEK HALİNDE RENKLİ BUZ TARLALARI VE BUZDAN AĞAÇLAR VAR...PLAQUER GEZEGENİNDEN ESTERMIL VE DÜNYADAN BENTLEY'DEN OLUŞAN, İKİ KİŞİLİK EKİBİMİZ ORADA.
URANITURE EXPEDITION 2065
O ANDA BENTLEY VE DÖRT KOLLU ESTERMIL ÜSTEN AYRILMAKTADIR.
KUZEYDEKİ ŞU TEPEDEN BAŞLAYALIM ESTERMIL.BEN İZOTOP SİNYALLERİNİ KAYDEDEYİM... PLATOYA ÖLÇÜM ALETLERİNİ KURUVER.
PEKİ!..

XL5
XL5
2065 YILI URANUS'UN ELE GEÇİRİLDİĞİ YIL OLACAK BENTLEY!
BEN DE ÖYLE UMUYORUM ESTERMİL.
BENTLEY LE ESTERMİL UZAYA AÇILDILAR. URANUS ÜZERİNE İNECEKLER...
EVET... İNİŞE ELVERİŞLİ YER...
ORASI NASIL YER ACABA MAT...
ADINI TAŞIDIĞIN VENÜSTEN DAHA GÜZEL BİR YER.
KISKANDIN GALİBA VENÜS. ŞAKA SÖYLEMİYORUM. URANUS GERÇEKTEN ÇOK GÜZEL BİR GEZEGEN... YALNIZ ÜZERİNDE YAŞAYANLAR NASIL YARATIKLAR BİLMİYORUZ...
URANUS SEFERİ 2065
DÜNYALI BENTLEY İLE MARSLI ESTERMİL URANUSA VARMIŞLARDI... ESTERMİL DÖRT ELLİYDİ
BEN ŞU YANDAN GİDECEĞİM ESTERMİL... ORADA DAHA GENİŞ BİR DÜZLÜK VAR...
PEKİ!...

BİRDENBİRE.
AY!..
KİMSİNİZ NESİNİZ SİZ?
BENTLEY! ÇABUK BURAYA GEL. ÇOK ACAİP BİR YARATIK ÇIKTI KARŞIMA... BEYİN DALGALARI İLE KONUŞTU
ŞAKA MI EDİYOR SUN?..
ESTERMİL!.. SESİMİ DUYUYOR MUSUN?
ŞAKANIN YERİ DEĞİL ESTERMİL.
BENTLEY DÖNEMECİ DÖNÜNCE...
KİMSİN? ESTERMİL NEREDE?
YAPMA... EYVAH DONDUM!
ACAİP YARATIK DOKUNUR DOKUNMAZ BENTLEY DONDU...

2065 YILINDA, BENTLEY ADINDA BİR DÜNYALI İLE ESTERMİL ADINDA, DÖRT ELLİ, İKİ BACAKLI BİR MARSLI, BİR FÜZEYLE URANUS GEZEGENİNE GİTMİŞLERDİ... ONLARDAN HABER GELMEYİNCE ATEŞTOP'LA YENİ BİR UZAY ADAMLARI KAFİLESİ URANUS'A DOĞRU YOLA ÇIKTI...
İNİŞ TAKIMLARINI HAZIRLA...
NE GÜZEL MEMLEKET
BİRAZ DA KORKUNÇ GİBİ GELDİ BANA.
BİZİMKİLERİN ÇADIRI İŞTE... İÇERDELER Mİ ACABA?..
BOŞ
BU DURUM BENİ KORKUTMAYA BAŞLADI...
A..A...
DUR!..

DURUN YOKSA ATEŞ EDERİM...
ARKA-NA BAK STİF.
KAPANA DÜŞTÜK
BUNLARDAN MI KORKACA-ĞIZ ?.. ATEŞ EDELİM...
ÖNCE STİF ATEŞ ETTİ...
KARDAN ADAMLARDAN BİRİ VURULUNCA KAR-LAR ERİDİ...
ALTINDAN UZAY ELBİSESİ GÖRÜNDÜ
SONRA İNCE BİR SES DUYULDU..
DİKKAT EDİN SİZE EL SÜRME-SİNLER.. SAKIN DOKUNMAYIN.
SONRA UZAY ELBİSESİ YERE BOMBOŞ DÜŞ-TÜ... İÇİNDEKİ ERİ-MİŞTİ...
GİZLİ IŞIN-LARI KULLA-NALIM. ATEŞ-TOP'A DÖNE-LİM...
TEMİZ-LEDİK.
NE YAZIK Kİ YIKILAN KARDAN ADAMLAR VENÜS'ÜN ÜZERİ-NE DEVRİLDİ...
AAYY!.. STEVE!

ESKİDEN, GİDEN KÂŞİFLERİ ARAMAK İÇİN URANUS'A İNEN ATEŞTOP FÜZESİNDEN İKİ ERKEK (STİF'LE MAT), BİR DE KIZ (VENÜS) BUZLAR ARASINDA KARAYA AYAK BASARLAR. KARDAN ADAMLARLA KARŞILAŞIRLAR. STİF BUNLARDAN BİRİNE ATEŞ EDİNCE ADAM ERİR, İÇİ BOŞ BİR UZAY ELBİSESİ OLARAK YERE YIĞILIR.
STEVE! STEVE!
MAT! KORU BENİ!.. VENÜS'Ü KURTARAYIM.
ÇABUK!.. VENÜS!
AAAH!
SIKI TUTUN VENÜS. ATEŞ TOP'A DÖNÜYORUZ.
GİTTİLER Mİ MAT?..

HAYIR VENÜS. ÜSTELİK SAYILARI GİTTİKÇE ARTIYOR
NE YAPMAK NİYETİNDELER ACABA?
BİLMİYORUM, MAT. BU BİR DOSTLUK BELİRTİSİ Mİ, YOKSA?
BEKLEYE-LİM BAKALIM NE OLACAK?
A. BAK... ELLERİ BUZ TUTUP BİRBİRİNE KENETLENİ-YOR...
GÖZLEM PENCERESİNİ AÇ MAT. DAHA İYİ GÖRMEK İSTİYO RUM...
ÇELİK DUVAR YANA SÜRÜLDÜ...
KARDAN ADAMLAR GİTTİK ÇE BÜYÜYORLAR
ROBERT. FİŞEKLERİ ATEŞLE...
FİŞEKLE-Rİ ATEŞLE!
ÇABUK MAT. HAVALANALIM... BUZLA SARMAK İSTİYORLAR...
FİŞEKLER ATEŞ ALMIYOR MAT...
ANLADIM. FİŞEKLER BUZ TUTTU
BUZ KESİL-DİK...
BİRAZDAN DONACA-GIZ...

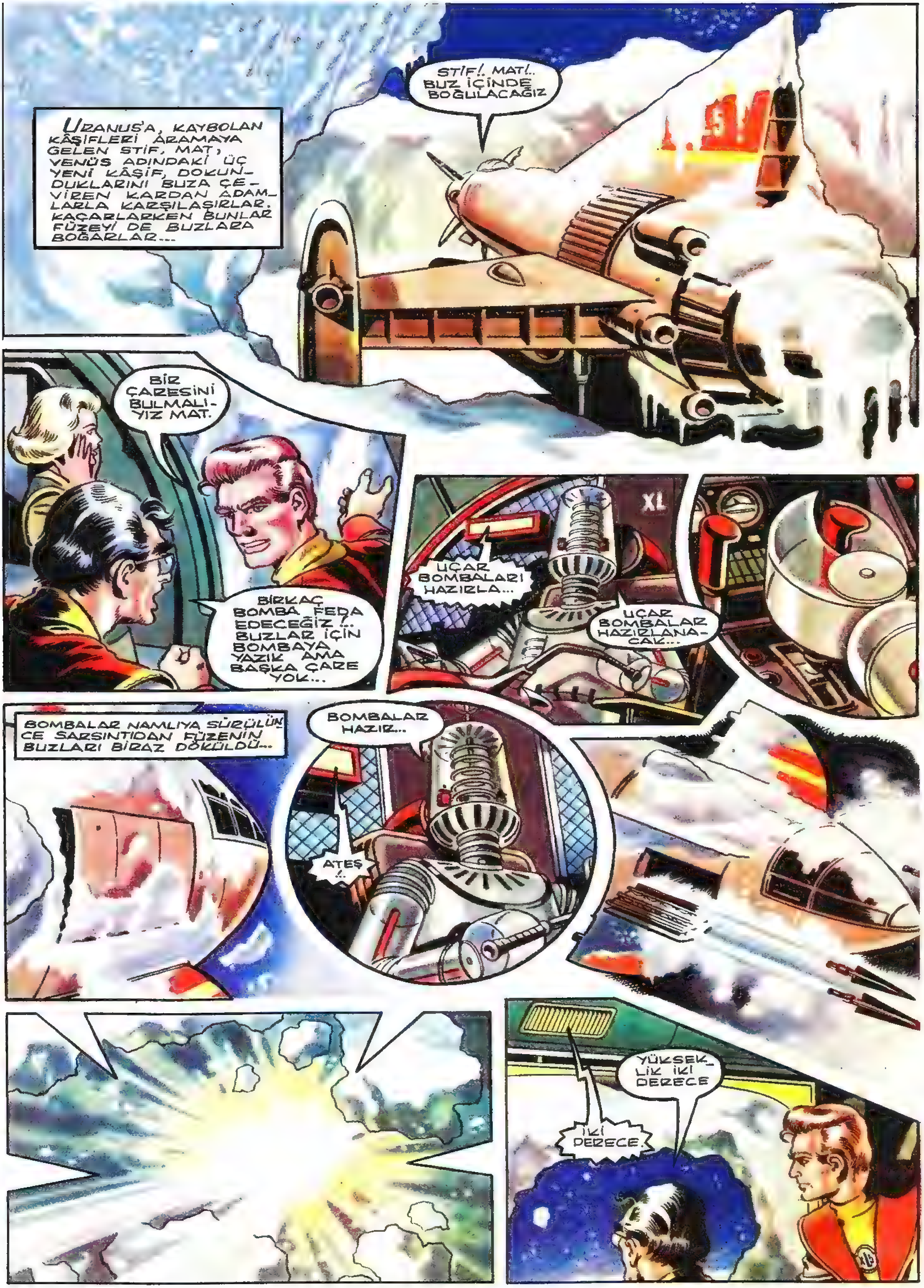
URANUS'A, KAYBOLAN KÂŞİFLERİ ARAMAYA GELEN STİF, MAT, VENÜS ADINDAKİ ÜÇ YENİ KÂŞİF, DOKUNDUKLARINI BUZA ÇEVİREN KARDAN ADAMLARLA KARŞILAŞIRLAR. KAÇARLARKEN BUNLAR FÜZEYİ DE BUZLARA BOĞARLAR...
STİF!. MAT!.. BUZ İÇİNDE BOĞULACAĞIZ
BİR ÇARESİNİ BULMALIYIZ MAT.
BİRKAÇ BOMBA FEDA EDECEĞİZ!.. BUZLAR İÇİN BOMBAYA YAZIK AMA BAŞKA ÇARE YOK...
UÇAR BOMBALARI HAZIRLA...
UÇAR BOMBALAR HAZIRLANACAK...
BOMBALAR NAMLIYA SÜRÜLÜNCE SARSINTIDAN FÜZENİN BUZLARI BİRAZ DÖKÜLDÜ...
BOMBALAR HAZIR...
ATEŞ!..
YÜKSEKLİK İKİ DERECE
İKİ DERECE.

ATEŞ!
İKİNCİ ATEŞTE BUZDAN DUVAR YIKILDI. BÜYÜK BİR GEDİK AÇILDI...
BUZU KIRMANIN BU KADAR ZORLU BİR İŞ OLDUĞUNU BİLMEZDİM.
SONUNDA BAŞARDIK...
PARÇALANIP ERİYEN BUZLAR SU GİBİ AKIYOR
KARDAN ADAMLARIN ÇEMBERİ YARILMIŞTI...
YENİLDİKLERİNİ ANLADILAR, GİDİYORLAR... HEMEN HAVALANALIM
HAYIR VENUS. BENTLEY'LE ESTERMIL'İ ÖLÜ, DİRİ BULMADAN GİDEMEYİZ.
BİZİ SİLÂHSIZ GÖRÜNCE GENE SALDIRIRLAR. DIŞARI NASIL ÇIKARIZ?
ROBERT ÇIKABİLİR.
MAKİNE ADAMA VERİCİ TAKTILAR...
GÜZEL OLDU.
İNSAN GÖRSÜNLER...
ROBERT JET MOTOSİKLETLE UÇTU...
EYVAH
ROBERT, AÇIKTAN GİT...

URANUS GEZEGENİNE, ORADA KAYBOLMUŞ KÂŞİFLERİ ARAMAYA GELEN STİF, MAT, VENÜS KARDAN ADAMLARLA KARŞILAŞTILAR. BUNLAR, DEĞDİKLERİNİ BUZA ÇEVİRİYORLARDI. ÜÇ ARKADAŞ FÜZELERİNİN ROBOT PİLOTUNU İŞE KOŞTULAR. ROBOTUN ÜZERİNE BİR ÇIĞ GELİYORDU...
BEYİNSİZ ADAMIN SONU BUDUR. ÇIĞI GÖRÜP KAÇAMADI.
BELKİ DE BAYILMIŞTIR. AYILIP, İŞLER HALE GELEMEZ Mİ?
SPACE SUITS
BENTLEY'LE ESTERMİLİ ARAMAYA KENDİM GİDECEĞİM. BUNLARI ÜSTÜSTE GİYERSEM BUZ TUTMAM.
ELBİSELER ARASINA MANTAR KOYARSAM DONMA TEHLİKESİ AZALIR.
İYİ AMA, TEHLİKE GENE DE HİÇ YOK DEĞİL.
BU KADARCIK TEHLİKEYİ GÖZE ALMALIYIZ.
BİRAZ SONRA
GÖRÜNÜRLERDE KARDAN ADAM YOK...
TABANCANI ELİNE AL...

BAŞINA BİR ŞEY GELMEZ YA?
BİLMİYORUM HİÇ BİR ŞEY SÖYLEYEMEM.
BENİ DURDURAMAZSINIZ.
KARDAN ADAMLARDAN BİRİ SALDIRIYA GEÇTİ. STİF, TABANCASINI ATEŞLEDİ.
KARLAR ERİYİNCE UZAY ELBİSESİ BOŞ BİR ÇUVAL GİBİ ÇÖKÜVERDİ...
AAAH!
ÖTEKİLER KAÇINCA STİF İLERLEDİ.
HOŞGELDİN ALBAY STİF. ARKADAŞLARIN BENTLEYLE ESTERMİL SENİ BEKLİYORLAR.
EVET STİF. YANIMIZA YAKLAŞ.
BENTLEY!.. ESTERMİL!. DEMEK SAĞSINIZ?..
BİRDENBİRE İŞ DEĞİŞTİ.
NE YAPIYORSUNUZ?..
FAKAT...
DEMEK SİZ DE....

URANUS GEZEGENİNE BENTLEY'LE ESTERMIL ADINDAKİ KÂŞİFLERİ ARAMAYA GELEN BİRİ KIZ, İKİSİ ERKEK ÜÇ ARKADAŞTAN STİF, EN SONUNDA ONLARI BULMUŞTU AMA, BU İKİ İNSANIN DA KARŞISINDAKİNİ DOKUNUNCA BUZLA KAPLAYAN YARATIKLARDAN OLDUĞUNU GÖRDÜ. STİF ŞİMDİ ONLARIN ARASINDA OLDUĞUNU GÖRDÜ...
GİYDİĞİM ELBİSE BENİ KORUDU. BURNUM GÖZLERİM DONMADI...
BU TARAFTAN STİF!
DOON!
HOŞGELDİN...
SEN DE ARTIK URANUSLU OLDUN, BU BAŞKANIMIZ KLAVKİNG!
KARDAN ADAM OLARAK SEN BİR HİÇSİN STİF...
BENİM KARDAN ADAM OLMAYA HİÇ NİYETİM YOK. BEN, ARKADAŞLARIMI ALMAYA GELDİM.
GÖRDÜN MÜ? SEN DE KAR ADAM OLDUN.
GENE YANILIYORSUN. ELBİSELERİM DONDU AMA BU SOĞUK İÇİME İŞLEMEZ.
ÖLECEKSİN.

BENİM BUZLARIM SENİN İÇİNE İŞLEMEZSE, SENİN IŞIN TABANCAN DA BANA İŞLEMEZ STİF...
ÖYLE Mİ? GÖRÜRSÜN.
DUVARA ATEŞ ETMEK YOK
SENİ ÖLDÜRECEĞİM...
STİF, MAĞARANIN BUZDAN DUVARLARINA YAYLIM ATEŞE BAŞLADI...
KAÇALIM... MAĞARA ÇÖKÜYOR...
EYVAH!
AAH!..
AAAH!..
ARKADAŞLARI BULDUM AMA, ÖLDÜLER. BAŞKANLARINI ÖLDÜRDÜM.
YAPILACAK İŞ KALMADI ARTIK. GEL, FÜZEMİZE BİNİP YERYÜZÜNE DÖNELİM.
ROBOT PİLOTUN PARÇALARINI TOPLAYIP ATEŞTOPA BİNDİLER...
BEN BU İŞIN SIRRINI ANLADIM. BUNLAR, BUZLA KAPLI ÖLÜ YARATIKLARDI...
BAŞKANLARI ÖLÜNCE HİÇBİRİNDE HAYAT KALMADI... ONLAR BAŞKANIN DEDİKLERİNİ YAPIYORLARDI...
AZ DAHA BİZ DE KARDAN ADAM OLACAKTIK...
ŞİMDİ YERYÜZÜNE DÖNÜP YENİ MACERALARA BAŞLAYALIM...

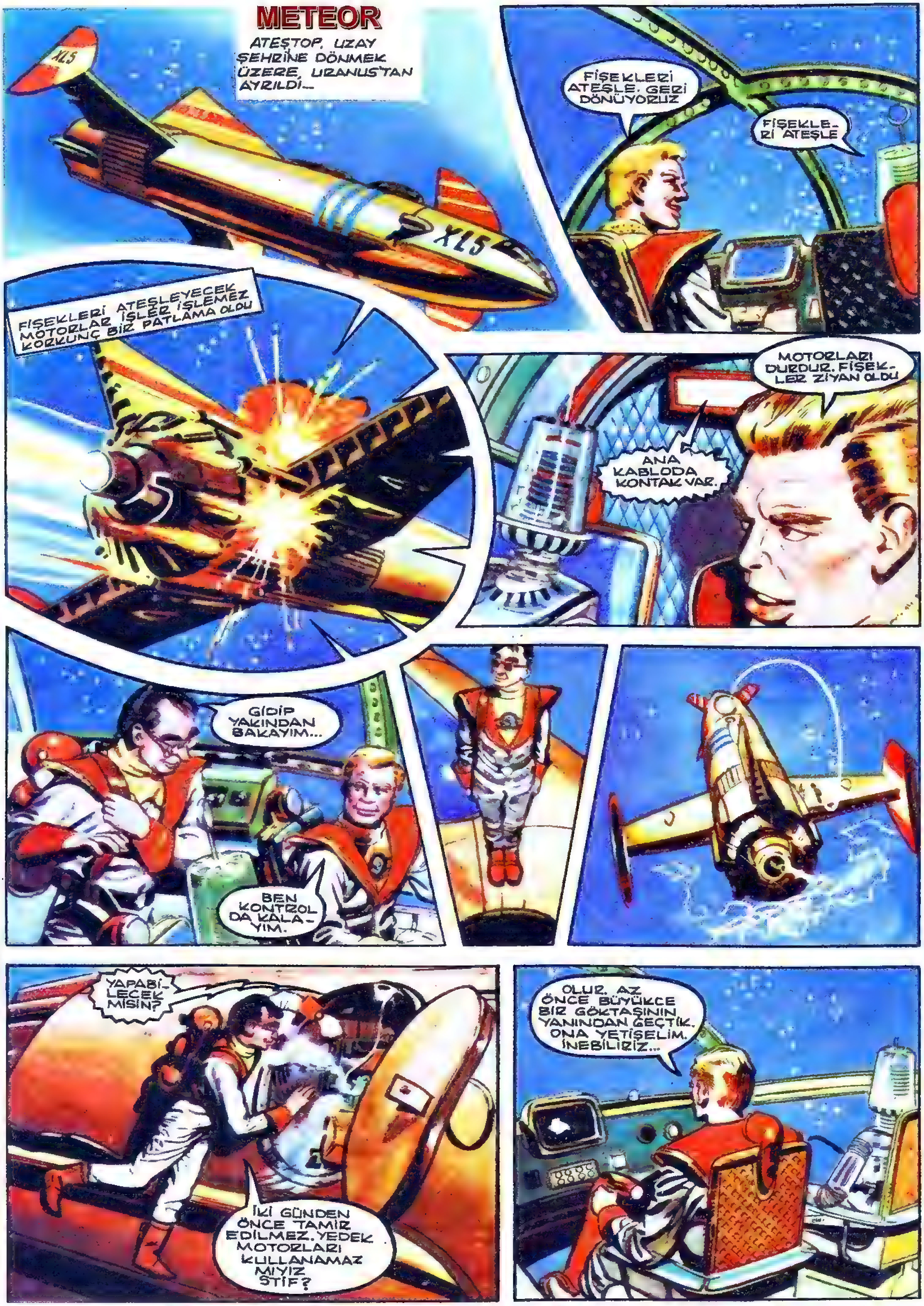
METEOR
ATEŞTOP, UZAY ŞEHRİNE DÖNMEK ÜZERE, URANUS'TAN AYRILDI...
XL5
FİŞEKLERİ ATEŞLE. GERİ DÖNÜYORUZ
FİŞEKLE-Rİ ATEŞLE
FİŞEKLERİ ATEŞLEYECEK MOTORLAR İŞLER İŞLEMEZ KORKUNÇ BİR PATLAMA OLDU
MOTORLARI DURDUR. FİŞEK-LER ZİYAN OLDU
ANA KABLODA KONTAK VAR.
GİDİP YAKINDAN BAKAYIM...
BEN KONTROL DA KALA-YIM.
YAPABİ-LECEK MİSİN?
İKİ GÜNDEN ÖNCE TAMİR EDİLMEZ. YEDEK MOTORLARI KULLANAMAZ MIYIZ STİF?
OLUR. AZ ÖNCE BÜYÜKÇE BİR GÖKTAŞININ YANINDAN GEÇTİK. ONA YETİŞELİM. İNEBİLİRİZ...

ATEŞTOP'UN YEDEK MOTORLARI ÇALIŞTIRILDI, GÖKTAŞINA YAKLAŞMAYA BAŞLADILAR..
KÜÇÜCÜK BİR DÜNYA...
HAVASI SUYU NASIL ACABA?
SİZ TAMİR İŞLERİYLE UĞRAŞIRKEN, BEN GEZEYİM..
PEKİ VENÜS. UZAKLAŞMA SAKIN...
MAT TAMİR İÇİN KAPAĞI AÇINCA...
...KAPAK YERİNDEN KURTULDU, GÖKTAŞININ YÜZEYİNE DÜŞTÜ...
KAPAĞIN BOŞLUKTA YÜZMESİ GEREKİRDİ, BURADA YERÇEKİMİ YOKTUR...
DAHA BİLMEDİĞİMİZ NELER VAR. ÖĞRENECEĞİZ...
STİF!.. MAT!.. ÇABUK YETİŞİN..
VENÜS... GELİYORUZ...
BAKIN

ATEŞTOP'UN FİŞEK MOTORLARI BOZULUNCA STİF UZAY GEMİSİNİ BİR GÖKTAŞININ ÜZERİNE İNDİRMİŞTİ. VENÜS ORAYI DOLAŞMAĞA ÇIKTIĞINDA BİR UZAY ADAMI GÖRDÜ...
DONMUŞ KALMIŞA BENZİYOR...
SEN BURADA DUR MAT, BEN GİDİP YAKINDAN BAKAYIM...
MAT... BU BİR
İSKELET!
BU YARATIKTAN YANA KORKU YOK...
ŞU GÖKTAŞININ ÜZERİNDE YAŞIYAN İSKELETLERİ İNCELEMEK İSTERDİM.
MAT, MAKİNELERDEKİ BOZUKLUĞA BAKMIŞTI...
MOTORLAR YANMIŞ. BUNUN İÇİN FİŞEKLER ATEŞ ALMADI.. TAMİRİ UZUN...
EVET, KİTAPTA DA BÖYLE YAZIYOR. BİR AN ÖNCE İŞE KOYULSAK İYİ EDERİZ...
MAT TAMİR İÇİN İŞE KOYULMUŞTU. BİR ARA İNGİLİZ ANAHTARI ELİNDEN KAYDI...
NE OLUYOR?
BİR ŞEY YOK. ANAHTAR DÜŞTÜ. ŞİMDİ ALIRIM...
XL5
KIMILDAMIYOR...
BU GÖKTAŞINDA ÇOK BÜYÜK BİR MANYETİK ÇEKİM VAR. TAMİRİMİZİ BOŞLUKTA YAPALIM.
İYİ FİKİR

YEDEK FİŞEKLERİ ATEŞLE...
YEDEK FİŞEKLERİ ATEŞLE
TAMAM. HAVALANI-YORUZ.
AMA...
YERİMİZDE SAYIYORUZ MAT.
MOTORLARI DURDUR STİF... MOTORLAR YANAR...
NE OLUYOR ANLAMADIM.
MANYENO-METREYE BAK.. O KADAR BÜYÜK BİR MANYETİK GÜÇ VAR Kİ GÖSTERGE NEREDEYSE FIR-LAYACAK
GELİRKEN BÖYLE DEĞİLDİ. BİZ YERE İNER İNMEZ GÖKTAŞI MANYETİKLEŞTİ. MIHLANDIK...
EVET.... ANLAŞILAN, DEMİNKİ ADAM DA BİR GÖKGEMİSİYLE BURAYA GELİP KALMIŞ...
AYRI KOL-DAN ARAŞTIRMA YAPALIM. BİRBİ-RİMİZE BİLDİRİ-RİZ...
BİRDENBİRE..

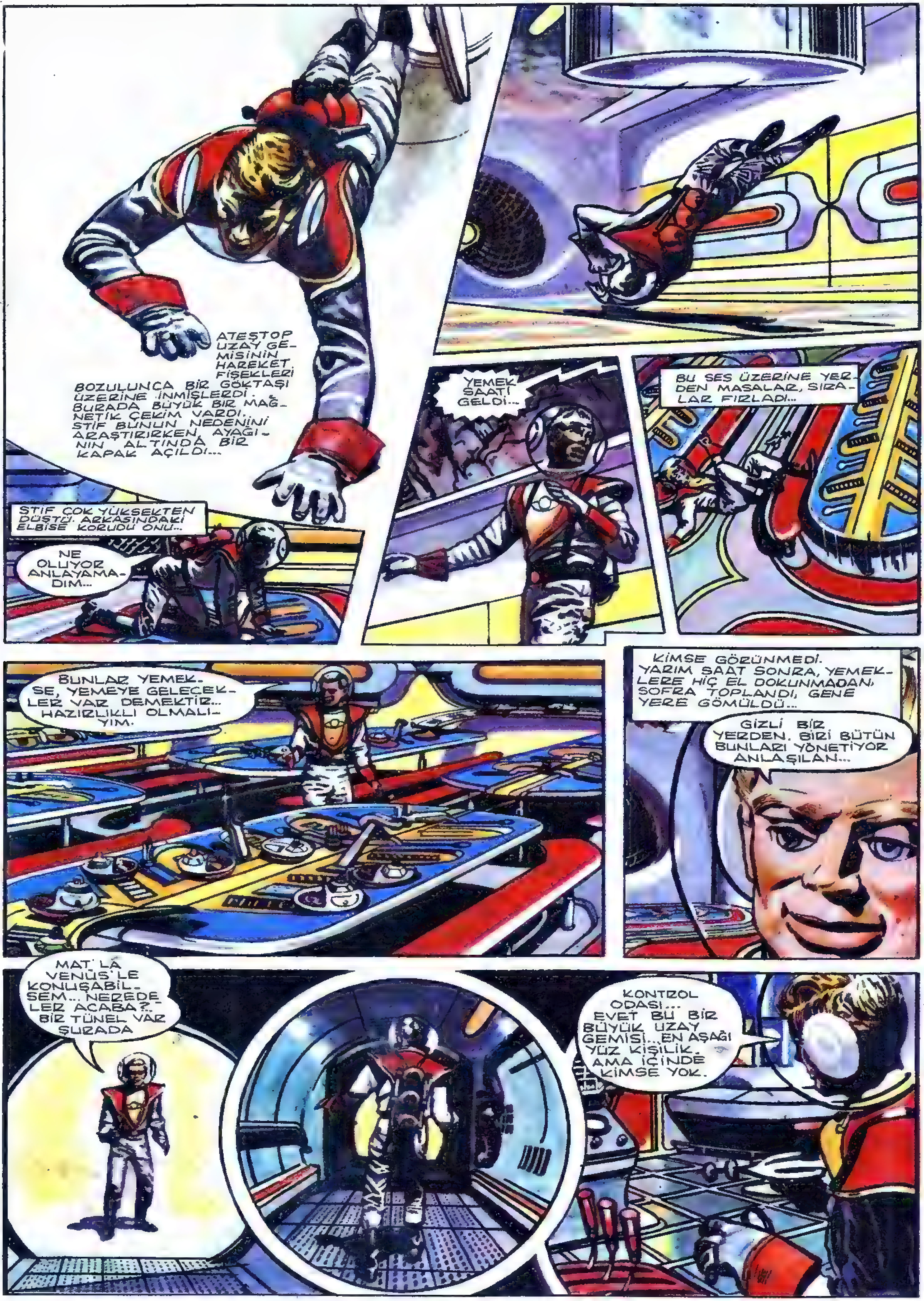
ATEŞTOP UZAY GEMİSİNİN HAREKET FİŞEKLERİ BOZULUNCA BİR GÖKTAŞI ÜZERİNE İNMİŞLERDİ. BURADA BÜYÜK BİR MAĞNETİK ÇEKİM VARDI. STİF BUNUN NEDENİNİ ARAŞTIRIRKEN, AYAĞININ ALTINDA BİR KAPAK AÇILDI...
STİF ÇOK YÜKSEKTEN DÜŞTÜ. ARKASINDAKİ ELBİSE KORUDU ONU...
NE OLUYOR ANLAYAMADIM...
YEMEK SAATİ GELDİ...
BU SES ÜZERİNE YERDEN MASALAR, SIRALAR FIRLADI...
BUNLAR YEMEKSE, YEMEYE GELECEKLER VAR DEMEKTİR... HAZIRLIKLI OLMALIYIM.
KİMSE GÖRÜNMEDİ. YARIM SAAT SONRA, YEMEKLERE HİÇ EL DOKUNMADAN, SOFRA TOPLANDI, GENE YERE GÖMÜLDÜ...
GİZLİ BİR YERDEN. BİRİ BÜTÜN BUNLARI YÖNETİYOR ANLAŞILAN...
MAT'LA VENÜS'LE KONUŞABİLSEM... NEREDELER ACABA?.. BİR TÜNEL VAR ŞURADA
KONTROL ODASI... EVET BU BİR BÜYÜK UZAY GEMİSİ... EN AŞAĞI YÜZ KİŞİLİK. AMA İÇİNDE KİMSE YOK.

KAPININ ARDINDAN MOTOR UĞULTUSU GELİYOR.
STİF, KAPIYA DOĞRU GİDERKEN BİRDENBİRE DURALADI...
DUR! BURADAN DAHA İLERİ GİDEMEZSİN. GELDİĞİN YERE DÖN...
ÖYLE Mİ SANIYORSUNUZ?
BU İŞİN SIRRINI ÇÖZMEDEN GERİ DÖNMEM.
KAPALI. İÇERİ GİREMİYECEĞİM. BELKİ GİZLİ BİR KAPI VARDIR...
STİF İÇERİ ADIM ATAR ATMAZ...
...ARKASINDAN ÇELİK KAPI GÜRÜLTÜYLE KAPANDI...
SÖZÜMÜZÜ DİNLEMEDİN... ÖLECEKSİN.

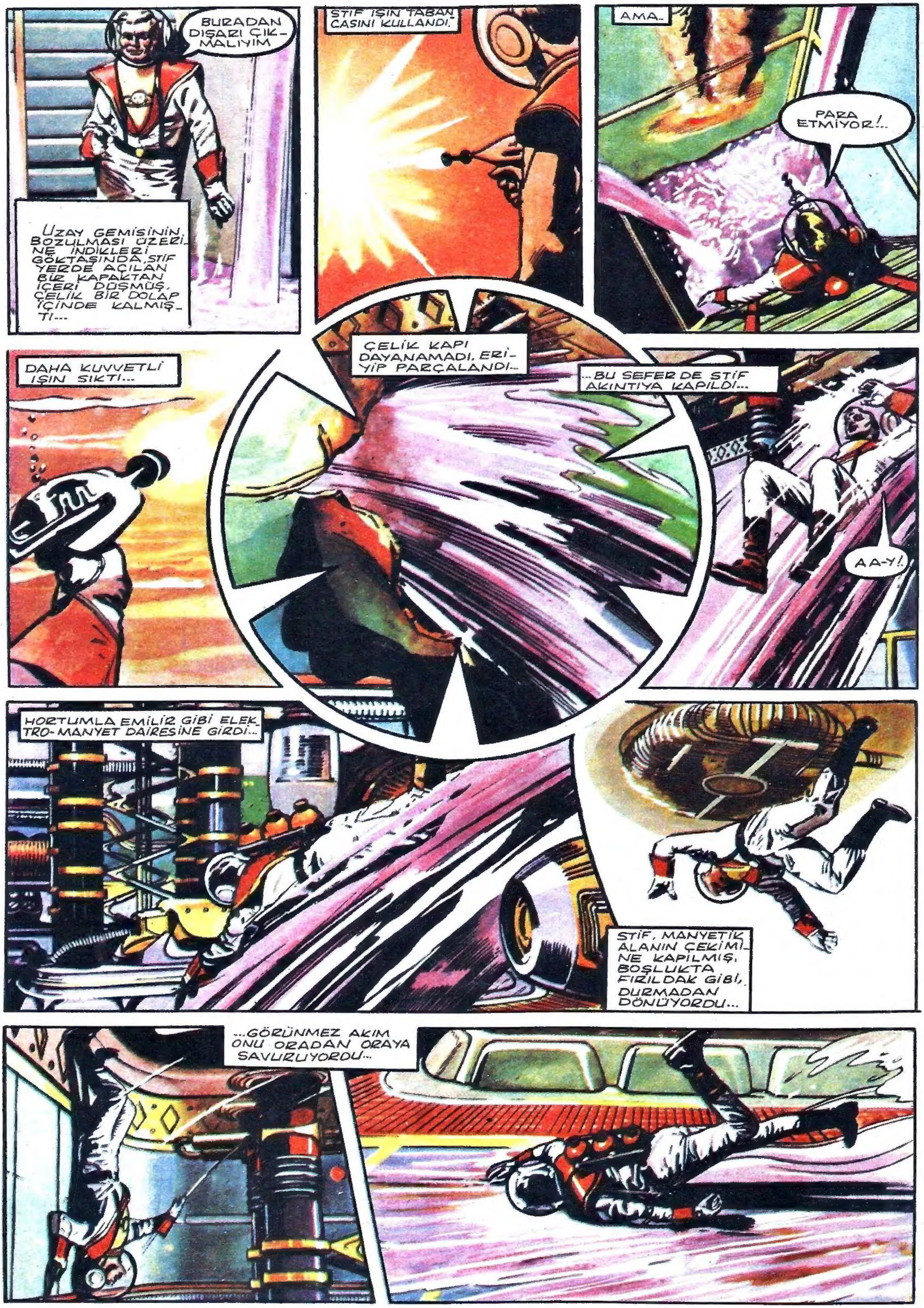
BURADAN DIŞARI ÇIKMALIYIM
UZAY GEMİSİNİN BOZULMASI ÜZERİNE İNDİKLERİ GÖKTAŞINDA, STİF YERDE AÇILAN BİR KAPAKTAN İÇERİ DÜŞMÜŞ, ÇELİK BİR DOLAP İÇİNDE KALMIŞTI...
STİF IŞIN TABANCASINI KULLANDI.
AMA..
PARA ETMİYOR!..
DAHA KUVVETLİ IŞIN SIKTI...
ÇELİK KAPI DAYANAMADI, ERİYİP PARÇALANDI...
...BU SEFER DE STİF AKINTIYA KAPILDI...
AA-Y!
HORTUMLA EMİLİR GİBİ ELEKTRO-MANYET DAİRESİNE GİRDİ...
STİF, MANYETİK ALANIN ÇEKİMİNE KAPILMIŞ, BOŞLUKTA FIRILDAK GİBİ, DURMADAN DÖNÜYORDU...
...GÖRÜNMEZ AKIM ONU ORADAN ORAYA SAVURUYORDU...

AKINTI SONUNDA STİF'İ YERALTINDAN DIŞARI FIRLATTI.
VENÜS LE MAT ONU BAYGIN BULDULAR...
KENDİNE GELİYOR. GEÇMİŞ OLSUN STİF. BAŞINA UMMADIK ŞEYLER GELDİ GALİBA...
SİZE BİR ŞEY OLMADI YA?
ÇOK ŞÜKÜR BAŞIMIZA HİÇBİR ŞEY GELMEDİ... SEN NELER GÖRDÜN?
BUNLARI SONRA KONUŞURUZ. GEMİMİZE GİDELİM...
AZ SONRA ATEŞ TOP'TA...
MUAZZAM BİR GEMİ. İÇİNDE KİMSECİKLER YOK...
HEPSİ BİNLERCE YIL ÖNCE ÖLMÜŞLER.
BU GEMİ KENDİLİĞİNDEN YÖNETİLİYORDU. İNSANLAR ÖLMÜŞ AMA MAKİNELER ÖLMEMİŞ.
PEKİ BİZ BURADAN KURTULAMIYACAK MIYIZ?
STİF TUZAĞA DÜŞMESEYDİ KURTULAMAZDIK. O KAPAK, UZAY GEMİSİNİN KAPISIYDI. ALETLERİ BOZUNCA, MANYETİK ÇEKİM KAYBOLDU
ARTIK BİZİ ÇEKEN BİR ŞEY KALMADI. GİDİP MOTORLARI TAMİR EDEYİM.
İKİ GÜN SONRA...
ROBERT!.. UZAY ŞEHRİNE GİDİYORUZ...
YOLA ÇIKIYORUZ...
SON

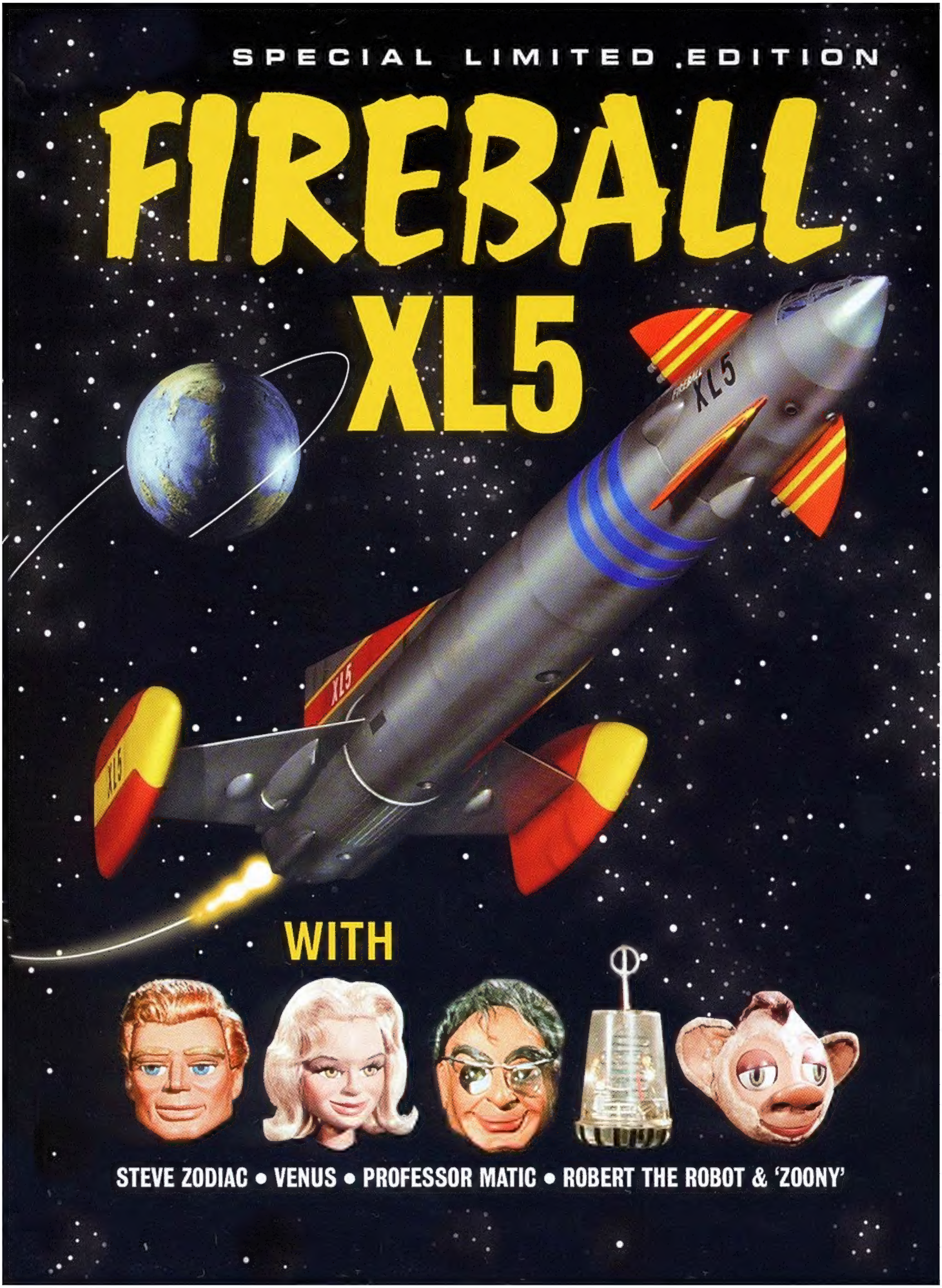
SPECIAL LIMITED EDITION
FIREBALL
XL5
FIREBALL XL5
XL5
XL5
WITH
STEVE ZODIAC • VENUS • PROFESSOR MATIC • ROBERT THE ROBOT & 'ZOONY'